

Configuração inicial

Configurar a entidade: Seguros

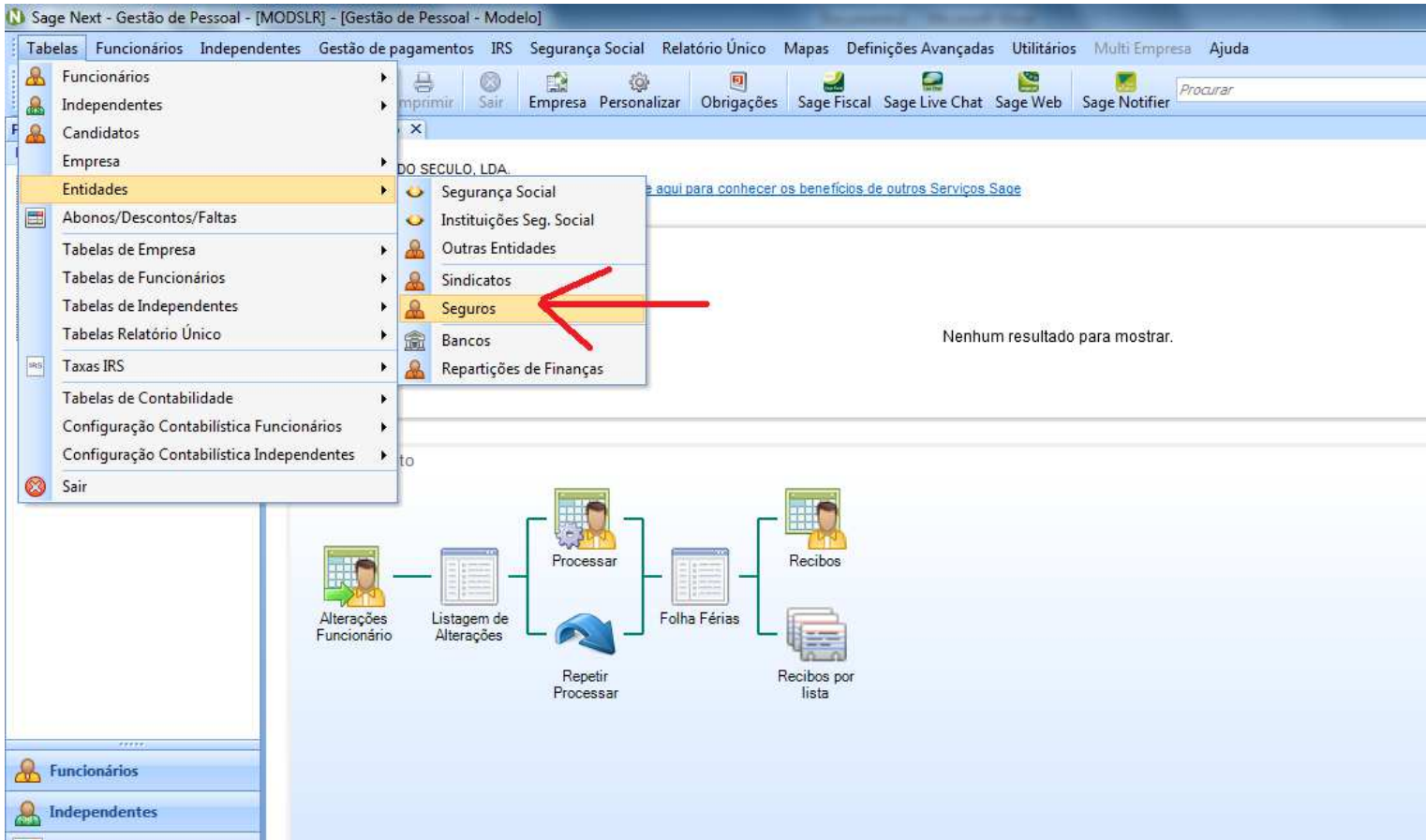

Preencher com os dados da Seguradora

The screenshot shows the 'Seguros' configuration window. The fields are filled with the following data:

- Código: 1011
- Descrição: Fidelidade Companhia de Seguros S.A
- Ramo: Acidentes de Trabalho
- %Desconto: (empty)
- Nº Apólice: AT123456789
- Código ISP: 1011 (dropdown) Companhia de Seguros Fidelidade-Mundial, S.A.

Below the fields, there are two tabs: 'Meses Normais' and 'Mês de Férias'. Under the 'Mês de Férias' tab, there are three input fields: 'Conta Seguro', 'Conta Ent. Pat.', and 'Rub. Ent. Pat.', all of which are currently empty.

At the bottom of the window, there are buttons for 'Confirmar', 'Cancelar', 'Anular', and 'Sair', along with navigation arrows.

Configurar os diversos abonos

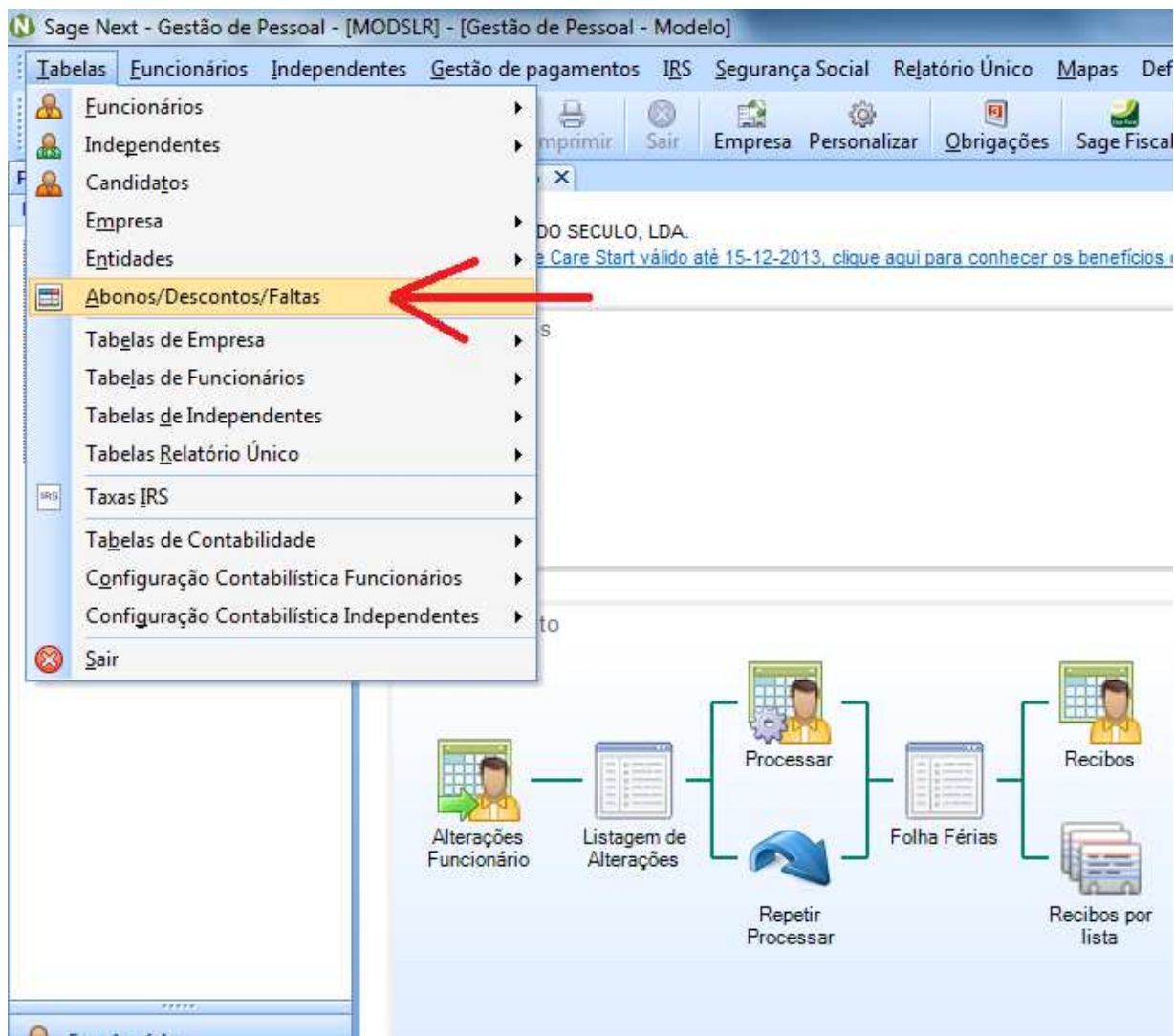

Abono: Vencimento

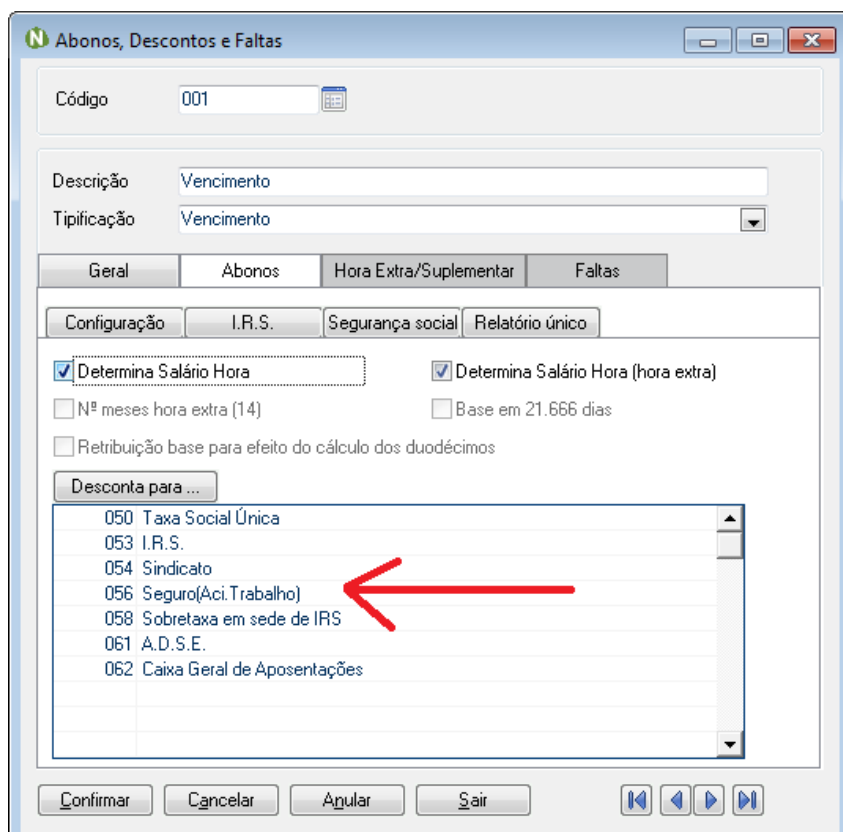

Repetir o processo para os restantes abonos

Configurar a ficha do funcionário

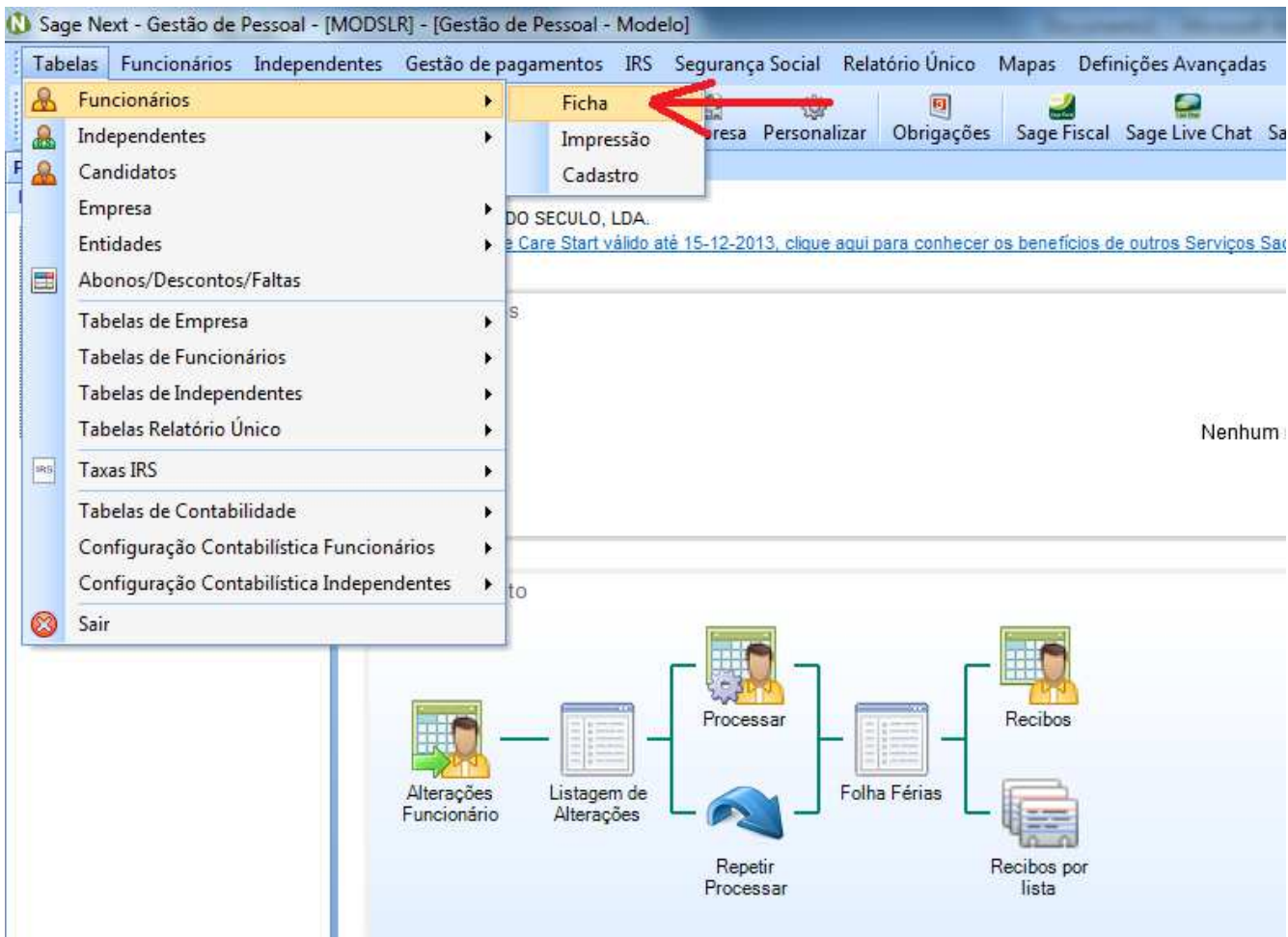

Indicar na ficha do funcionário o código da Seguradora

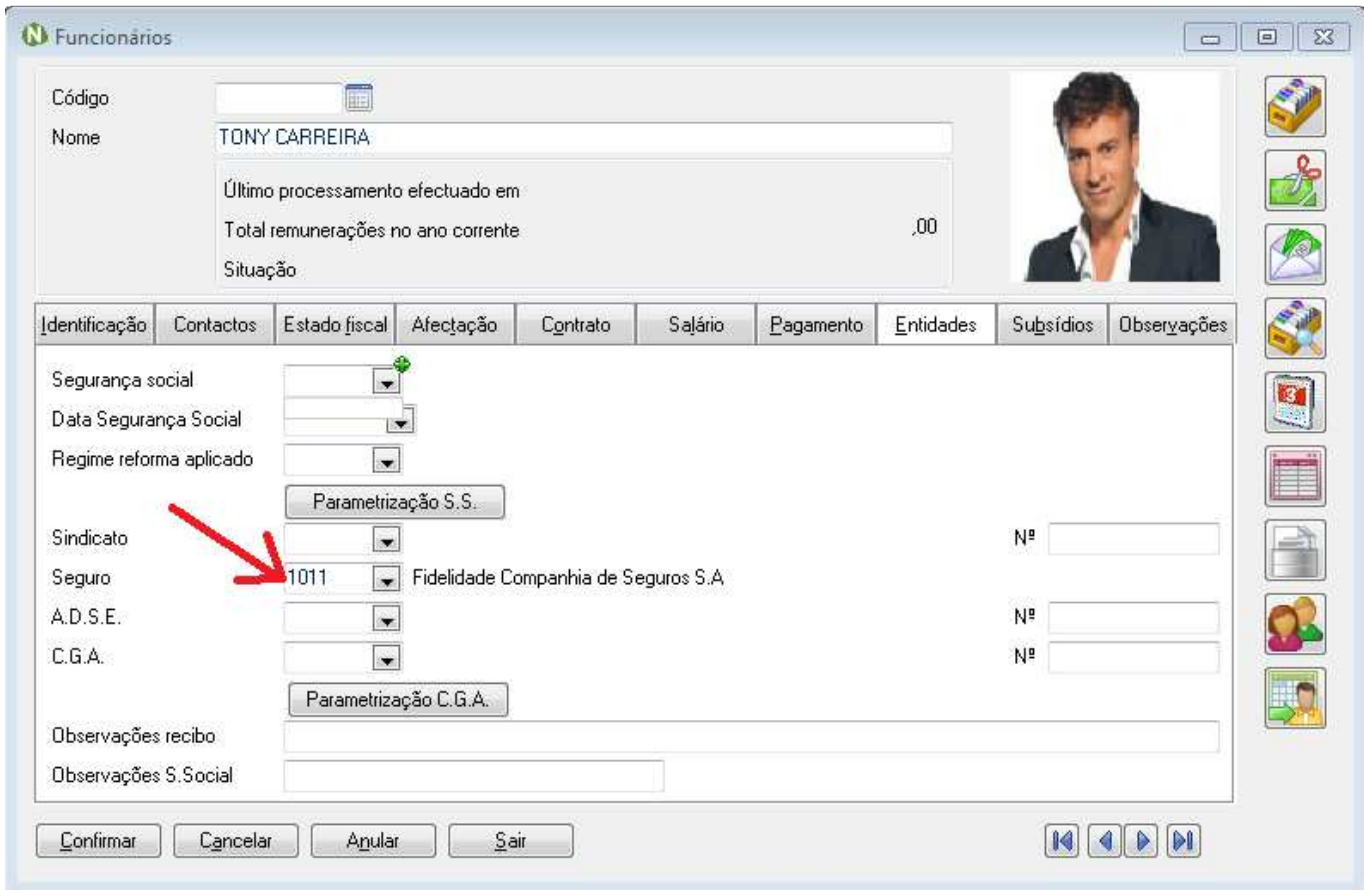

No menu "Mapas" escolher a "Declaração para as Seguradoras"

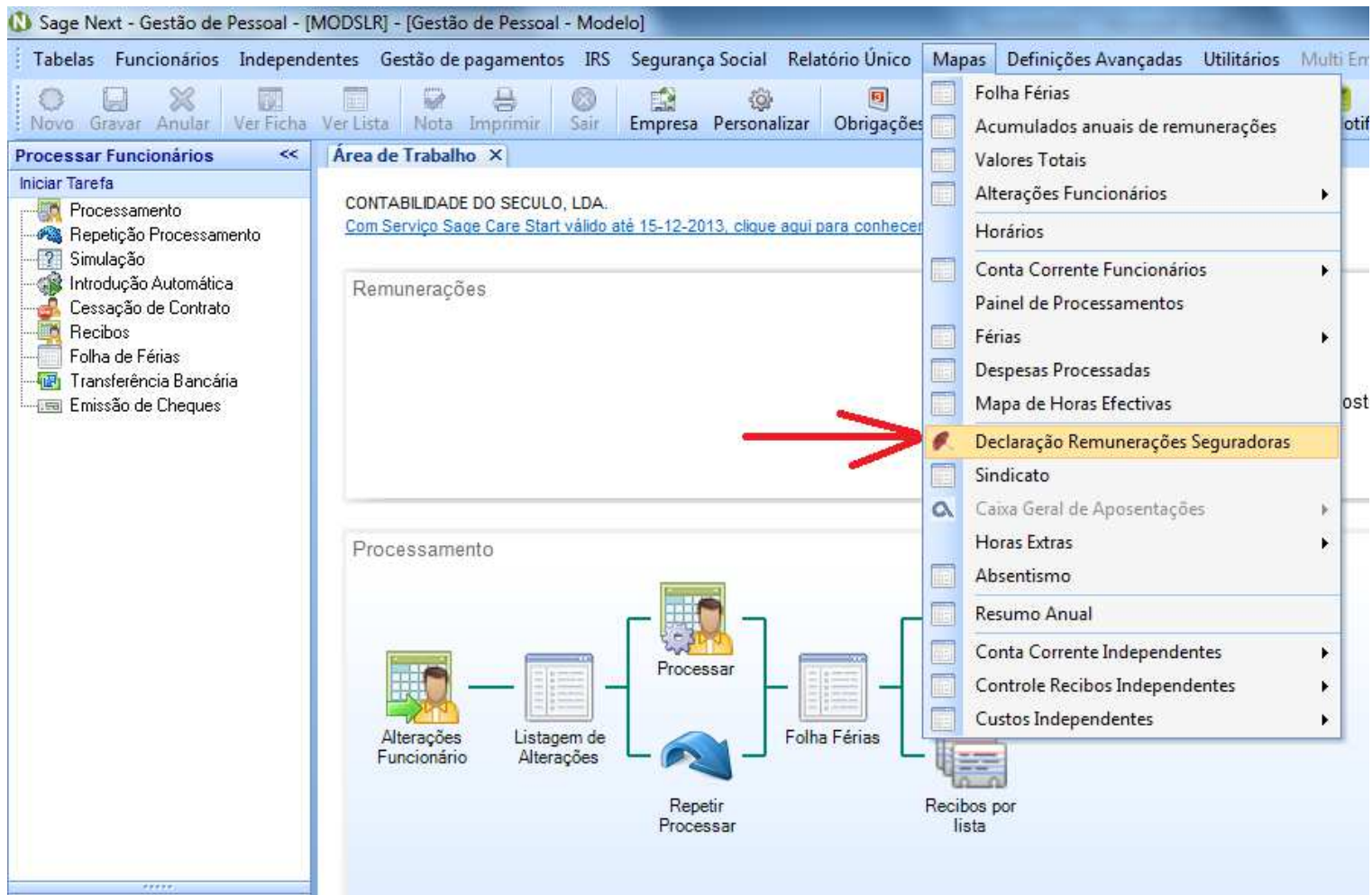

De seguida deve ser criada a declaração para a Seguradora

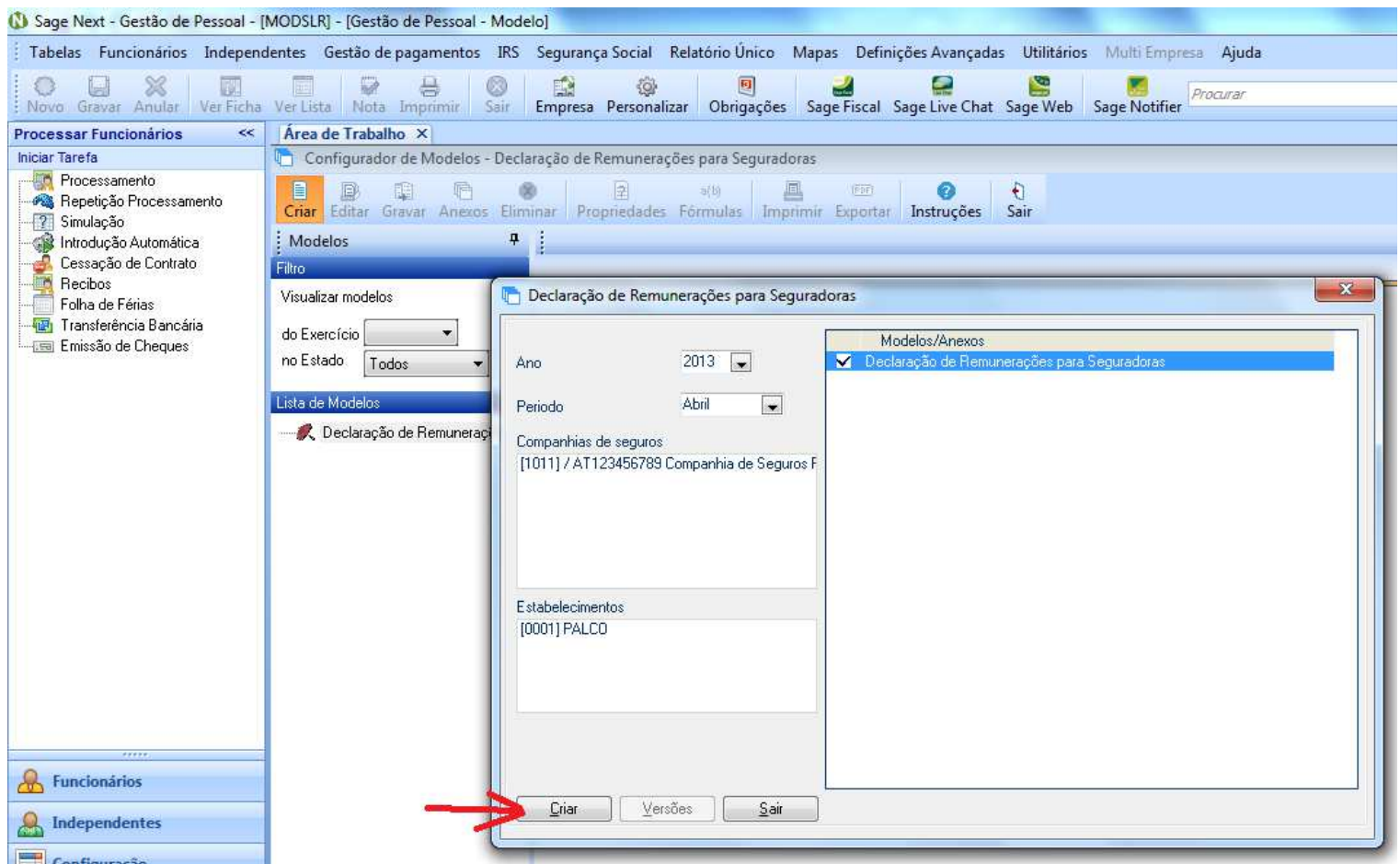

De seguida surge a confirmação da criação da declaração.

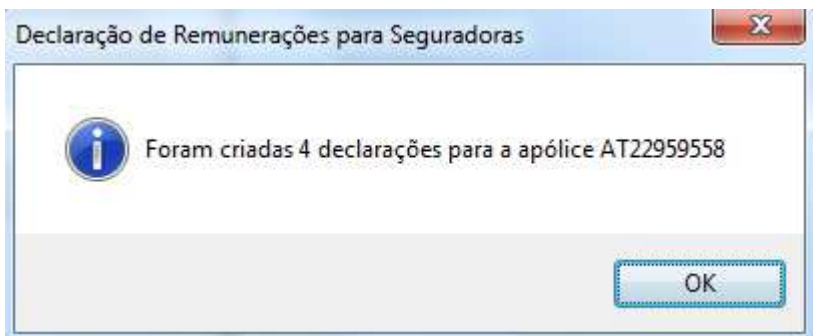

De seguida abre as declarações criadas

Area de Trabalho X
Configurador de Modelos - Declaração de Remunerações para Seguradoras

Modelos: Declaração de Remunerações para Seguradoras, Versão 03

DECLARAÇÃO DE REMUNERAÇÕES COMPANHIAS DE SEGURO

1 Identificação da entidade empregadora
Estabelecimento: 0 0 0 1 NOME DA EMPRESA
NISS:
NIF:
Companhia: 1 0 1 1 Companhia de Seguros Fidelidade-Mundial, S.A.
Nº Apólice: AT
Código de taxa: 6 6 9

2 Data de referência Ano: 2 0 1 3 Mês: 0 3

3 N.º identificação segurança social	4 Nome completo do trabalhador	5 Data de nascimento	6 Data das remunerações	7 Dias trabalho/remuner.		8		
				Dias	S.	Valor	Cód.	Prof.
1 0 2 9 7 0 7 4 0 8 3	TONY CARREIRA	1 9 8 4 0 4 2 3	2 0 1 3 0 3	30,0		1.017,85	P	13210
1 0 2 9 7 0 7 4 0 8 3	TONY CARREIRA	1 9 8 4 0 4 2 3	2 0 1 3 0 3	30,0		89,67	SR	13210

Clicar em Suporte magnético

Configurador de Modelos - Declaração de Remunerações para Seguradoras

Modelos: Declaração de Remunerações para Seguradoras, Versão 03

DECLARAÇÃO DE REMUNERAÇÕES COMPANHIAS DE SEGURO

1 Identificação da entidade empregadora
Estabelecimento: 0 0 0 1 NOME DA EMPRESA
NISS:
NIF:
Companhia: 1 0 1 1 Companhia de Seguros Fidelidade-Mundial, S.A.
Nº Apólice: AT
Código de taxa: 6 6 9

2 Data de referência Ano: 2 0 1 3 Mês: 0 3

3 N.º identificação segurança social	4 Nome completo do trabalhador	5 Data de nascimento	6 Data das remunerações	7 Dias trabalho/remuner.		8		
				Dias	S.	Valor	Cód.	Prof.
1 0 2 9 7 0 7 4 0 8 3	TONY CARREIRA	1 9 8 4 0 4 2 3	2 0 1 3 0 3	30,0		1.017,85	P	13210
1 0 2 9 7 0 7 4 0 8 3	TONY CARREIRA	1 9 8 4 0 4 2 3	2 0 1 3 0 3	30,0		89,67	SR	13210

Gerar o ficheiro em formato "EUR"

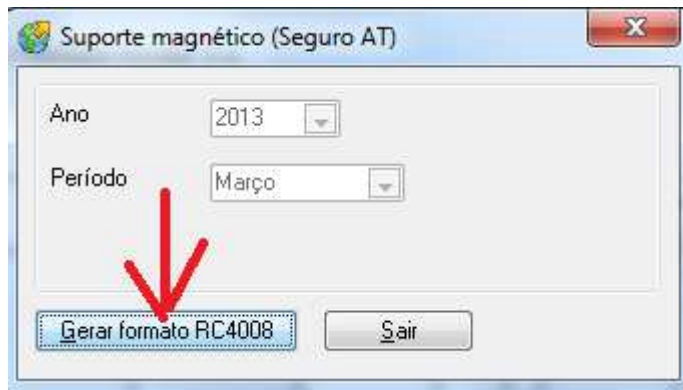

O ficheiro foi gerado com sucesso. Poderá ser indicada a localização para onde o utilizador quer exportar o ficheiro.

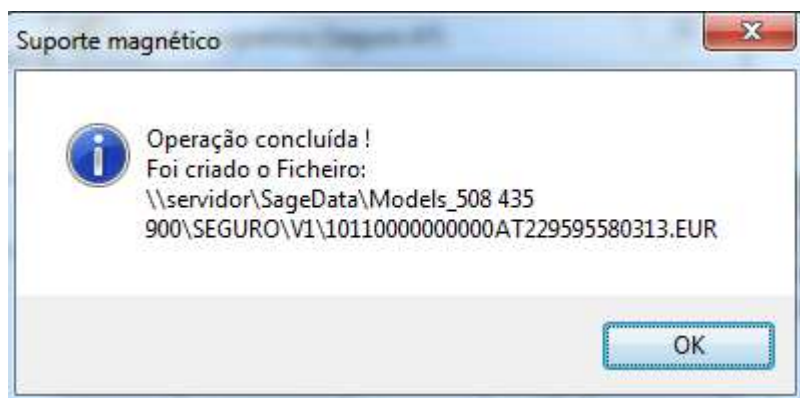

De seguida aceder em:

<https://www.my.ens-seguros.pt/>



myens EMPRESAS E NEGÓCIOS SEGUROS

Área de cliente

utilizador

password

Esqueceu o seu user ou password? [Clique aqui.](#)

ENTRAR

A página que pretende aceder está reservada a clientes empresa registados.

Faça login ou registe-se para aceder à sua área de Cliente.

REGISTE-SE AQUI